GENEL-İŞ
emek
İSTANBUL ÖZEL SAYI No: 2
10 EKİM 1975

Türkiye genel hizmetler işçileri sendikası yayın organıdır

TÜM EMEKÇİLER BİRLEŞİNİZ EMPERYALİZMİ ANCAK TEK YUMRUK OLMAKLA EZEBİLİRSİNİZ

YÜCEL YAMAN KÜTÜPHANESİ

Tutucu Türk-İş Seçimler Konusunda Gene Kıvırdı.

—o—

SADIK ŞİDE, Hiç bir Partinin Seçimlerde Desteklenmiyeceğini Açıkladı.

Türk-İş İhanetlerini Israrla Sürdürüyor

Dağ Fare Doğurdu

● SERMAYENİN HAS ADAMI TÜRK-İŞ GENEL BAŞKANI HALİL TUNÇ; BİR YERDE «BİR PARTİNİN DESTEKLENME KARARINI ALMAK İÇİN BÖLGE TOPLANTILARI YAPIYORUZ.» DAHA SONRA «BİR PARTİYİ DESTEKLEYECEĞİZ. HER HALDE BU PARTİ SAĞCI OLMAYACAK, DEDİ SONUNDA DA SEÇİME ÜÇ GÜN KALA SEÇİMLERDE HİÇ BİR PARTİNİN DESTEKLENMİYECEĞİ TÜRK-İŞ TARAFINDAN AÇIKLANDI.

İŞÇİLER FAİK TÜRÜN'E OY VERMEYİN



İşçileri Faik Türün'e oy vermemeye çağıran Genel-İş Sendikası Genel Başkanı Abdullah Baştürk

SENDİKAMIZ GENEL BAŞKANI ABDULLAH BAŞTÜRK'ÜN İŞÇİLERE ÇAĞRISI:

İŞÇİLER AP. ADAYI FAİK TÜRÜN'E OY VERMEYİN...

ÖZETLE: 12 EKİMDE YAPILACAK SEÇİMLERDE İSTANBUL'DAN AP. NİN SENATÖR ADAYI OLAN «İŞKENCE ŞEFİ» FAİK TÜRÜN'E OY VERİLMEMESİNİ İSTEMİŞTİR.

Faik Türün'ün imzasını taşıyan Sıkıyönetim bildirileri ile grevlere izin verilmemiş, sürdürülen grevler ise ertelenmiş, hatta yasaklanmıştır. Türün'ün attığı her imza, aldığı her karar işçi sınıfını, emekçi halkı açlığa yoksulluğa iterken, patronların, işverelerin ekmeğine yağ sürmüştür.

Selimiye Kışlasında yapılan işkencelerle memelerinin ucundan elektrik akımı verilen anaların, bacıların korkunç çığlıklarını kara, kapraka gözlükleri ardından seyreden işkence şefi Türün Paşa! şimdi kalkmış o anaların çocuklarından, o bacıların kardeşlerinden oy istiyor.

Bütün bunların hesabı elbetteki sorulacaktır.. Sorulmalıdır da...

Sarı sendikacılığı meslek edinenler. İşçi Sınıfının politik bilince varması karşısında bir taraftan ağalarına para babalarına hizmet edebilmek, bir taraftan da işçinin bugün geldiği noktaya ters düşmemek için devamlı çelişik beyanlarda bulunuyorlar. Bir yerde bölge toplantıları yapıyoruz bir partinin desteklenmesi kararını alacağız, diğer bir yerde bir partiyi destekleyeceğiz herhalde bu parti sağcı bir parti olmayacak diyen Türk-iş yöneticileri; Sermayenin işkenceci Adayı Faik Türün'le 2 saate varan gizli bir toplantı yaptıktan sonra hiç bir partinin desteklenmeyeceğini açıklamışlardır. Önce çelişik beyanlarla şaşkınlıklarını açığa vuranlar sonrada İşçi Sınıfını sermaye karşısında en güçlü silahı olan oy hakını tercihsiz bırakanlar bu davranışları ile ihanetlerini bir kez daha tescil etmişlerdir.

• Nokta

Sermaye düzenine Alkış Tutan Sarı Sendikacılara ithaf olunur.

Ülkemizde Beş milyon sigortasız işçi varken, bir ses sanatcımız köpeğini onbin liraya sigorta ettirmiş.

Köpeğe bu denli değer vermesinin nedeni alkış tutması imiş.

Bu düzen böyledir işte emekciye değil, düzene alkış tutan köpeklere değer verilir.

Şurasını bir kez daha belirtmek isteriz ki, TÜRK-İŞ yöneticileri şu partiyi bu partiyi destekleyeceğiz veya desteklemeyeceğiz deselerde tabandaki işçiye hiç bir etkisi olmayacaktır. Çünkü Türk-İş Genel Başkanı Halil Tunç kurduğu dükâlığı ile işçi sınıfından kopmuş, tarihsel gelişimin, düşüncel sürenin gerisinde kalmıştır. İşçi sınıfı hangi partiyi hangi gerekçelerle desteklemesi gerektiğini çok iyi bilmektedir. Ve işçi sınıfı Kapalı kapılar arkasında sermaye ile kol kola, onların İstanbul'daki Senatör adayı İŞKENCECİ Faik Türün'le gizli anlaşmalı Türk-İş yöneticilerine Devrimci şamarını vuracaktır. Bunun tabanda çığırını Devrimci Genel-İş Sendikası açmıştır. Gün gelecektir ki Türk-İş tabanını oluşturan işçi arkadaşlarımız işçi imparatorlarını saraylarında kaderleriyle baş başa bırakacak. Demokratik sol çizgide Siyasal ve Ekonomik Kavganın bir birinden soyutlanmadığı Devrimci Sendikalarda yerlerini alacaklardır.

İşte bu nedenledir ki ellerinden geldiği kadar işçiyi uyutmaya çalışıyorlar. O da sökmezse ki sökmüyor Faşizme Gel gel diyorlar.

Ama bütün gayretleri boşa gidecek Faşizme özlem duyanların bu özlemleri kursaklarında kalacaktır. İşçi sınıfının örgütlü gücü faşizmi geriletecektir.

— KAHRULSUN FAŞİZM.. ve Emperyalizm

— KAHROLSUN FAŞİZME yeşil ışık yakan Patron uşağı sarı sendikalar



İşçi sınıfı düşmanlarını tanımaktadır

Kuruluş tarihinden bugünedek sürekli olarak kendini yenileyen GENEL-İŞ SENDİKASI işçi sınıfının ekmek ve özgürlük mücadelesinin yanında almış olduğu tavır sonucu; geçmiş aylardan bu yana, sömürü çevrelerinin işveren çevrelerinin hücumlarına uğramaktadır. Bunlar, işçi sınıfının haklı mücadelesine saldıran işçinin, ekmeğine, alınterine gerçek değeri vermeyen kişiler ve kuruluşlardır. Bütün bu saldırılara rağmen Genel-İş mücadelesini sürdürmektedir.

Bu kabuk değiştirme işçinin önüne örülen duvarların yıkılmasıdır. Senelerce işverenler işçinin emeğine, alınterine gerçek değeri vermemişler, işçinin emeğini korumakla yükümlü kuruluşta yer alan bazı belli kişiler işçinin sesini duymak ve anlamak istememişlerdir. Bu kişiler emeği koruyacakları yerde, sermayeyi ve işvereni tutmuşlardır. Çevresinde oluşturdukları bezirgân takımı ile şube yönetimini uzun seneler işgal etmişler. Gerek şubede, gerekse Belediyenin işyerlerinde yönetim kadrolarında yer almışlar. ALTTA KALANIN CANI ÇIKSIN misâli kendilerini işçinin arasında imtiyazlı kılmışlardır. İşçinin yığın yığın sorunları dururken ,kapılar işçinin sıratına kapanmış, işçinin ekmek ve onurlu yaşama mücadelesine katılmamışlardır.

Senelerce işçiyi hor gören yönetimin sahipleri işçinin haklı mücadelesine ayak uyduramayıp, GENEL-İŞ'ten gidenler, hangi yüzle GENEL-İŞ üyelerini yanlarına çağırmaktadırlar. GENEL-İŞ'in onurlu üyeleri çağrıda bulunanların yapılarını gittikleri yeri bütünleşmiş oldukları çevreleri gayet iyi tanımaktadırlar.

GENEL-İŞ'in üyeleri kişilerin peşinden gitmez. İşçinin haklı dâvasının yanında inancıyla ve aklı ile hareket eder.

Senelerce önüne kimlerin duvar ördüğünü bilmekte ve bu duvarı kendisinin yıktığını bilmektedir. Kendi yolunun aydınlığa çıktığını bilmektedir. O senelerce kaybetmediği onuruyla GENEL-İŞ'in bünyesinde kendi çizdiği yoldan önüne çıkacak engelleri yıkarak bitmeyen inancıyla hak ve devrimci mücadelesini sürdürecektir.

Eğitim seminerleri başladı

Sendikamızın 1974 yılında programlanmış olan sıkı yönetim yasakları nedeniyle bu güne değin uygulayamadığımız eğitim seminerlerine başlamış bulunmaktayız.

İlk olarak çeşitli iş yerlerindeki 400 kadar yönetici ve temsilçilerimizin katıldığı seminer Kızılay derneğinin salonunda yapıldı. Seminer açılış konuşması Sendikamız Genel Başkanı Abdullah Baştürk tarafından yapılmıştır.

Konular:

1. Ülkemizde ve Dünyadaki işçi Hareketleri
2. Sendikalar yasası ve Yasalarımız
3. İş Kanunu (Grev ve Lokavt)
4. Ülkemizdeki Partiler ve Sendikalar
5. İşçi ve işveren sorunları
6. Dünya ve ülke sorunları üzerinde duruldu.

Bundan böyle sürekli bir biçimde devam edecek olan eğitim seminerlerine olanaklar ölçüsünde daha fazla üyemizin katılmasına çalışılacaktır.





Eğitim Seminerinde konuşmacı C.H.P. İzmir Milletvekili Süleyman Genç güncel konu **FAŞİZM'i** anlatırken...

BİZ Kİ
USTASIYIZ VATAN
SEVMENİN
UMUT, SAKLIMIZDA
ÖLÜMSÜZ
BAYRAK
KIRMIZI KIRMIZI
DALGA DALGADIR



NASILSA

Emekle, zorlukla kazananların
Sırtından geçinenler...
Bu dünyadan yararlanın bolca...
Vivdanınızı susturabildiniz;
Yeryüzünde başınıza inen topuz
yok nasılsa
Alın terlerine az para verenler
Onların insanca yaşamalarına
imkân bırakmıyanlar
Yeryüzü hurilerini toplayıp
çevrenizde...
Faydalanın
Bencilliğiniz yaşamanıza uygun
nasılsa.

İsveç Genel Hızmetler Sendikası Yöneticileri Sendikamız Şubelerini ziyaret ettiler

İsveç Genel Hizmetler Sendikası yöneticileri Sendikamızın davetlisi olarak ülkemize gelmişlerdir. İstanbul Sendikamız Merkezinde Şube Başkanları, Koordinasyon Kurulu, Eğitim ve Örgütlenme Kurulu ile ortak bir toplantı yapmışlardır.

İsveç'li sendika yöneticileri ülkelerinde sendikal kavga ile politik kavgayı birlikte yürüttüklerini, şu anda iktidar olan Sol Partilere sendika olarak büyük maddi olanaklar sağladıklarını, sendika lokallerinin ve tüm imkânlarını bu Sol Partilere tahsis ettiklerini açıklamışlardır.

İşçinin hakkını siyasi partilere yalvararak kabul ettirmek yerine, o siyasi partinin karar organlarında ve gövdesinde bizzat yer alarak sağladıklarını açıklamışlardır.

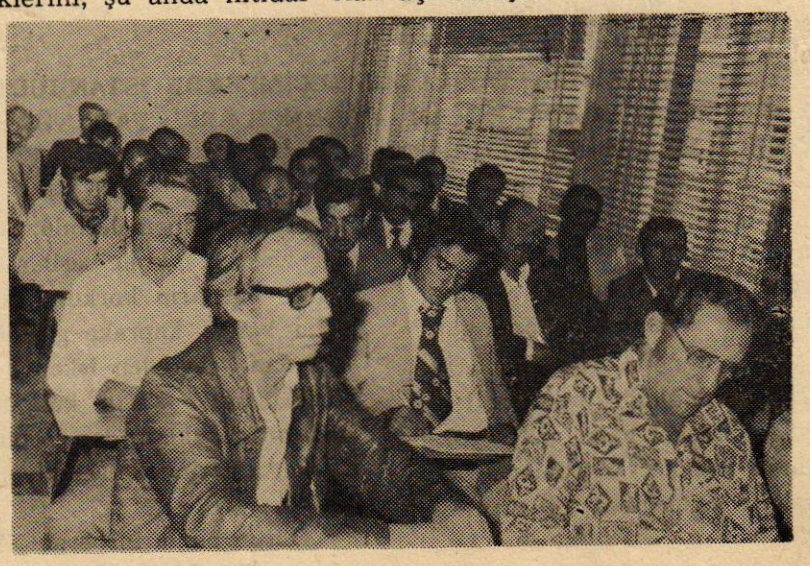

İsveç Genel Hizmetler Sendikaları Yöneticileri İstanbul yöneticilerimizle toplantı halinde



Emekli sandığı meselesi

Son günlerde yalanın iftiranın her çeşidini partide, işyerlerinde ve her yerde deneyen Sarı Sendikacıları bu iftira kampanyasında konu edindikleri; Genel-İş Emeklilik Sandığına kesilen 28 liraları da 40 lira aidatın üzerine koyup, 68 lira aidat kesiliyor diye yaygara koparanlara karşı bazı açıklamalar yapmayı gerekli gördük.

Genel-İş'in Toplu İş Sözleşmesi, Tüzük ve Yönetmenlikleri biraz karıştırıldığında görülebileceği gibi: Emekli Sandığı 1969 yılında işçi aidatları 15 lira iken Genel-İş Sendikasının 23 No'lu yayınında (Tüzük ve Yönetmelikler) 117'nci sayfasında belirtilen esaslara göre kurulmuştur. Hiç işveren yardımı almadan, üye aidatlarının 5'er lirası işçilere sosyal yardım fonu olarak yani eş ve çocukları ile kendisinin ölümünde yapılacak yardımlar ve diğer sosyal yardımlar karşılığı olmak üzere kurulmuştur.

Genel-İş 1970 senesinde yapmış olduğu sözleşmeler ile bu yardım fonunu doğrudan doğruya işverenlerden sağlama yoluna gitmiş, 1970-1972 dönemi Toplu İş Sözleşmesinde koyduğu madde ile işverenden her ay 10 lira Emekli Sandığı fonu olarak kesilmeğe başlamıştır. 1972-1974 dönemi toplu iş sözleşmesinde bu miktar 25 liraya çıkarılarak, 15 lira daha işveren katkısı sağlanmıştır.

1974-1976 dönemi toplu iş sözleşmesinde (halen geçerli olan):

Madde 44 — Sosyal Güvenlik Zammı.

İşveren iş bu toplu iş sözleşmesi kapsamına giren işyerlerinde çalışan taraf Sendika üyesi işçilere

a) Ekonomik, sosyal ve kültürel gelişmelerini sağlamak,

b) Emeklilik güvencesine katkıda bulunmak maksadı ile aylık ücret tutarına ilâveten (28 TL.) SOSYAL GÜVENLİK ZAMMI YAPAR. İş bu zam İŞÇİNİN BORDROSUNDA GÖSTERİLİR ve her ay işverence masraf talep edilmeksizin tahsil edilerek, Genel-İş Emeklilik ve Dayanışma Sandığı hesabına yatırılır. İş bu sosyal güvenlik zammı işçilerin müktesep hakları olmayıp, Genel-İş üyesi oldukları sürece uygulanır. 3 TL. daha işveren katkısı sağlanarak 28 TL.'ya yükseltilmiştir.

Bu maddede açık olarak görüldüğü gibi yardım sandığına ödenen 28 liralar işveren tarafından ödenmektedir. Hiçbir surette işçi istihkakından kesilmez, bazı arkadaşlarımızın ödenek şeritlerinde gösterdiği 28 liralar işveren zammıdır. Ve sözleşme maddesi nedeniyle ödenek şeritlerinde gözükmektedir. Yoksa 40 lira olan aidatlar 68 lira olarak gözükürdü. İstihkaklara dikkat edildiğinde hak edlimiş bulunan ücretin üstünde bir 28 lira ödenmektedir. İşte bu nedenle yalan beyanda bulunanların sizi aldatmaya çalışanların bir kere daha yalancılıkları tescil edilmiştir.

Genel-İş güçlü üyesi şunu bilmende yarar var ki, tamamen işveren katkısı olan, bu 28 liralar senin adına Bankada bloke edilmiş olup, 28 Şubat 1975 tarihli blânçosu 26.463.25 (Yirmialtı milyon dörtyüz altmış üç bin yediyüz yetmiş yedi lira yirmi beş kuruştur) dur.

Genel-İş Sendikası Emeklilik, Yardımlaşma ve Dayanışma Sandığının başlıca beş yardım unsuru vardır.

1 — Emeklilik yardımı (15 yıl yardım fonu ödemiş üyeye uygulanır.

2 — Evlenme yardımı (her üyeye uygulanır).

3 — Doğum yardımı (her üyeye uygulanır).

4 — Ölüm yardımı (her üyeye uygulanır).

5 — Tabii afetler, trafik kazası, yangın yardımları.

Sosyal Sigortalar Kurumu ve Emeklilik Sandığı biçiminde çalışan Genel-İş Emeklilik Sandığı bu günedeğin üyelerine aşağıda sıraladığımız yardımları yapmıştır:

1 — Emeklilik yardımı 1970 yılında faaliyete geçen Emekli Sandığında henüz 15 yılı dolduran kimse bulunmadığından emeklilik maaşı bağlanamamış ancak, işyerinden emekli olan arkadaşlarımıza emekli sandığında biriken ücretleri toplu olarak verilmiştir. 15 yılı doldurmuş S.S.K.'dan emekli olan üyelere S.S.K.'dan aldığı emekli maaşına ilâveten her ay 500 TL. maaş bağlanır.

2 — Evlenme yardımı, 1.4.1970'den 1.4.1975 tarihine kadar Genel-İş Yardım Sandığına bağlı 1751 üye evlenmiş, kendilerine 262.650.— TL. evlenme yardımı yapılmıştır.

3 — Doğum yardımı, aynı dönemde 22.049 doğum olmuş, bu üyelerimize 2.204.850.— TL. yardım yapılmıştır.

4 — Ölüm yardımı, aynı dönemde üyelerimizden 6.221 ölüm olayı olmuş, 1.244.200.— TL. yardım yapılmıştır.

5 — Trafik kazası, tabii afetler, yangın yardımı olarak 697 üyeye 438.293.— TL. yardım yapılmıştır.

Bu yardımlar 26.6.1975 tarihinde yapılan yönetmelik değişikliği ile % 50 - %500 oranında 5 misli arttırılmıştır. Ve halen uygulanmaktadır.

Emekçi Kardeşim: Bizler kapitalist düzenin sömürü çarkları arasında ezilen, yabancı tekeller ve onların ülkemizdeki işbirlikçileri tarafında geri bıraktırılmış bir ülkenin işçileriyiz. Yaşam ve çalışma koşullarımız, sosyal güvenliğimiz Anayasa teminatı altına alınmasına rağmen uygulanmamakta, uygulananlar ise yeterli olmamaktadır. Bu şartlar altında sendikalar sadece üyesine ekonomik yarar sağlamanın yanında, işçisinin yaşam koşullarını; eğitim, öğretim, sosyal güvenlik gibi sorunlarını da üslenmek zorundadır. Bu amaçla kurulmuş tamamen işverenlerden aldığı fonlarla işçinin; olanaklar ölçüsünde yaşam düzeyini yükseltmeye çalışan Genel-İş Emekli Sandığını işverenlerin uşakları karşısında bilerek, inanarak koruyalım.

Her şey Genel-İş'in güçlü emekçi üyesi içindir.



Yakacık Belediyesi ile Sendikamız Anadolu yakası şubemiz arasındaki toplu iş sözleşmesi imzalanırken

Yakacık Belediyesinde Sözleşme yaptık

Üyemiz işçilere yapılan bu ilk sözleşmede toplam olarak günde 70 TL. zam aldık.

Sendikamızın Anadolu Yakası Şube Başkanı Tayyar Ergi ile Yakacık Belediyesi arasında imzalanan sözleşmenin getirdiği haklar şunlardır.

1. yıl yevmiyelerine 20 TL. zam yapıldı.

2. yıl yevmiyelerine 20 TL. zam yapıldı.

net olarak günde 10 TL. yemek parası

Yılda iki maaş tutarında ikramiye ve buna ilâveten 400 TL. ikramiye daha,

Öğrenim yardımları:

İlk okulda okuyan çocuklar için 75 TL.

Orta okulda okuyan çocuklar için 100 TL.

Yüksek öğrenim yapanlar için 250 TL.

Ayrıca günde 50 Krş. kıdem zammı ve daha birçok sosyal haklar alınmıştır.

Sendikamız ile Yakacık Belediyesi arasında Kartal Su birliği işçileri için toplu sözleşme müzakereleri devam etmektedir.

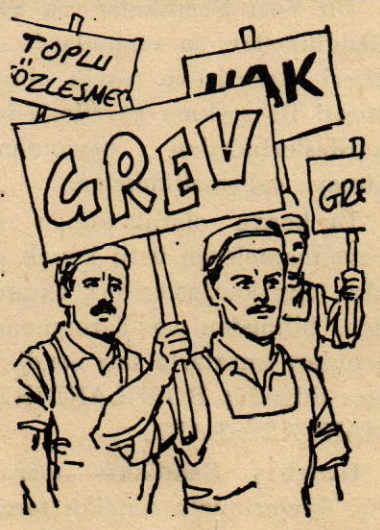

Daha gün o gün değil
Derlenip bükülmesin
bayraklar
Dinleyin duyduğunuz
Çakalların ulumasıdır
Safları
Sıklaştırın çocuklar
Bu kavga faşizme karşı
Bu kavga özgürlük
kavgasıdır.

Şube Başkanlarımızın ortak bildirisi

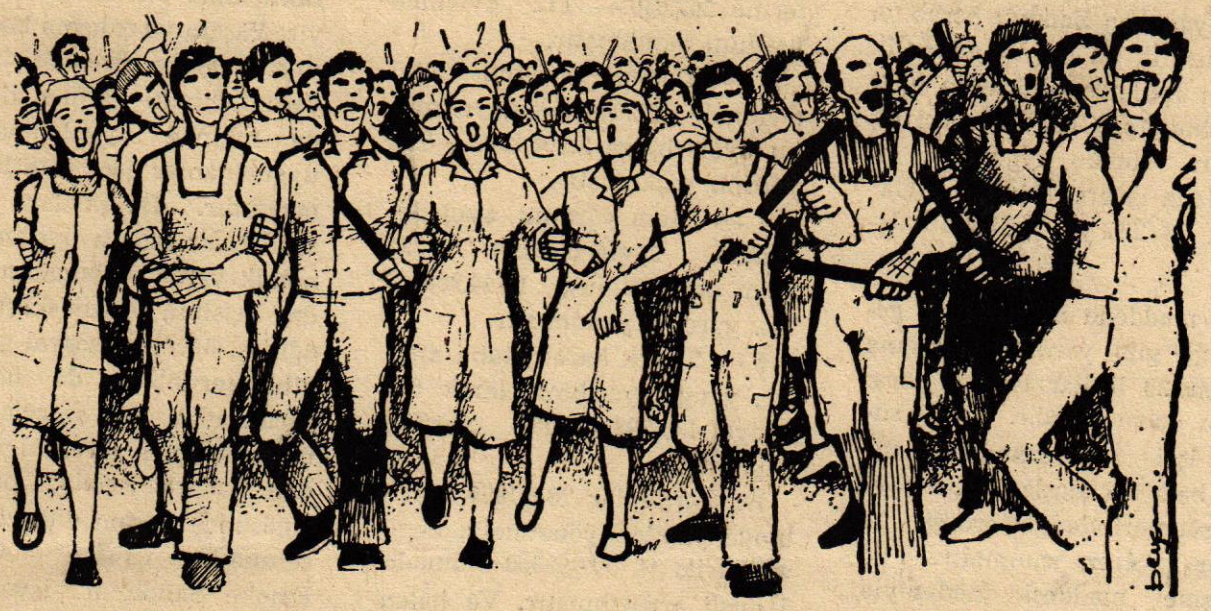

Satılmış Sarı Sendikalardan İşçi Sınıfı Hesap Soracaktır

Son günlerde Teşkilâtımızın İstanbul işyerlerinde, işverenler tarafından kurdurulmuş ve yine işverenler tarafından düpedüz ve maksatlı olarak her yönden desteklenen, bilinen bazı (SARI SENDİKALAR) onbeş yıldır Genel Hizmetler ve Belediyeler Sektörünün işçilerine şerefli ve tarihi hizmetler veren Devrimci Sendikamızı yıpratmayı, hemen Toplu Sözleşmelerimizin eşiğinde sendikamızı yine işverenlerin oyunları ile işverenler karşısında güçsüz bırakmayı hedef almışlardır!..

Genel-İş ve onun Devrimci lider ve yöneticileri ile birlikte bilinçli ve uyanık işçileri geçmişte olduğu üzere bir kez daha bu oyunları bozacak ve bu oyunları senaryocularının, prodektörlerinin, rejisörlerinin ve aktörlerinin kafasına yıkacaktır!.. Bundan hiç bir kimsenin kuşkusu bulunmamalıdır!.. Devrimci Genel-İş, böylesine ilkel ve aşağılık oyunlara gelebilecek bir kuruluş değildir!..

Bazı Politikacılar, Belediye Başkanı, Başkan Yardımcıları ve onların yandaşları ve yardakçılarının Sarı Sendikaların şartlandırılmış ve azmettirilmiş maşaları ile aşağılık ve fakat ustaca tezgâhlanan bu bayatlamış, çürümüş oyunların çirkin iç yüzü önümüzdeki günlerde Türk sendikacılığına ve Türk Kamu Oyuna belgeleri ve kanıtları ile birlikte açıklanacaktır!.. Esas görevleri, İstanbul'un Belediye hizmetlerini yürütmek ve düzenlemek olan, yurttaşın şikâyet ve feryatlarına kulaklarını tıkayan Belediye üst kademe yetkili ve sorumluları, esas kendi ödevlerini unutarak ve bir kenara iterek, ufak ve bilinen hesaplar peşine takılarak düpedüz sendikacılığa koyulmuşlardır!..

Bu oyunlar, geçmişte de denemişlerdir!.. Lâkin Devrimci Genel-İş'ten bir tuğla dahi koparamamışlardır!.. Genel-İş Sendikamız yerindedir ve işçilerin şeref, onur ve hizmet kalesi olarak dimdik ayakta durmaktadır!..

Tüm bu oyunlara rağmen, yıllardan beri olduğu üzere, sözleşmeler yine Sendikamız tarafından yapılacak ve işçi kardeşlerimize yeni haklar, yeni sosyal güvenlikler sağlanacaktır!.. Bundan hiçbir kimsenin zerrece kadar şüphesi bulunmamalıdır!..

Özellikle, işçilerin ve sendikalarının bilinçlenmesinin, güçlenmesinin kıyasıya karşısında bulunan ve kendi öz politik çıkarları yolunda sendikaları karıştıran işverenlerle (SARI SENDİKALAR) ve onların fırsatçıları, çıkarcıları, sömürücüleri tam bir işbirliği halindedirler. İşkolumuzda Sarı Sendikalar açıklık ve kesinlikle işverenlerin hizmetine ve emrine girmişlerdir!.. İbret verici tablo ortadadır!..

A.P.'li HÜSEYİN ÖZDEMİR ile C.H.P.li geçinen HÜSEYİN PALA tam bir Çıkar Koalisyonu halindedirler!.. Düne kadar BAŞTÜRK'ün dümen suyunda yürüyen bir ÖZDEMİR, bugün Hüseyin Pala'nın peşine takılabilmiştir!.. Düne kadar birbirlerine saldıranlar, bugün sarmaş dolaş olabilmenin sıkılmazlığı içindedirler!.. Biz onları düştükleri çukurun içinde bırakarak esas konumuza dönmek istiyoruz!..

Bu Sarı Sendikalar ve Sarı Sendikacılar, so zamanlarda işçileri tahrik ve teşvik etmek sureti ile şaşkına çevrilmiş işçi kardeşlerimizden beyanname almaya çalışmaktadırlar.

Üç kopye olarak alınan bu beyannamelerde üstü kapalı da olsa, işçi kardeşlerimiz okumadan, bilmeden ve öğrenmeden attıkları imzalarla sarı sendikalara düpedüz BORÇLANDIRILMAKTADIRLAR!..

Genel-İş Sendikası olarak, işçi üyelerimizin sendika tercih etme haklarına her zaman olduğu gibi saygılı bulunmaktayız!.. Eğer teşkilâtımızdan kandırılmak sureti ile istifa etmiş ve karşıki Sarı Sendikalara borçlandırılmak sureti ile katılmış işçi kardeşlerimiz ve üyelerimiş varsa, bunlar ergeç acı ve çirkin gerçekleri görerek, anlayarak ve kavrayarak yine işçilerin yegâne umudu, güven kaynağı ve kalesi olan Devrimci Genel-İş Sendikasına mutlaka döneceklerdir.

Bizce önemli olan, kandırılmış, saptırılmış bir kısım işçi kardeşlerimizin bazı çıkarcılar, fırsatçılar ve sömürücülere ne idüğü belirsiz imzalar vermek sureti ile Borçlandırılmalarıdır!..

Bizden söylemesi, yazması ve uyarması!..

Elbette ki işçi kardeşlerimiz de ,gerçekleri görünce, işverenlerin piyonları olan bu Sarı Sendikacılara gerekli dersi vereceklerdir!..

Tüm Genel Hizmetler İşçilerine sevgiler, saygılar ve bağlılıklar sunarız.

GENEL-İŞ İSTANBUL ŞUBE BAŞKANLARI

Türkiye Genel Hizmetler İşçileri Sendikası Yayın Organıdır
Genel-İş Sendikası adına
●
Sahibi :
Abdullah BAŞTÜRK
Yazı İşleri Müdürü :
Atok DURGUNAY
●
Adres : **Aksaray Şirvanizade Sokak No: 8/10**
Dizgi, Tertip ve Baskı :
●
DİZERKONCA MATBAASI İstanbul

Emekçi Arkadaşlar

Uzun seneler bizlerin sırtından geçinen Sarı Sendikalar, biz emekçilerin bilinçlenmesinden korktukları için Güçlü ve Devrimci Genel-İs Sendikasında bir araya gelme mücadelesine daima karşı çıkmışlardır.

Halbuki bizler sınıf bilincine sahip olduğumuz müddetçe faşizan güçler bizleri Ezemiyeceklerdir.

Bizleri birbirimizden ayıran zorbalığa kışkırtmak isteyen kişisel çıkarlarını ön planda tutanlardır bunların asla insan Emeğine saygıları yoktur.

Biz İETT emekçileri olarak bizleri sömüren, ve bizlere değil iş verenlere saygısı olan sarı sendikacılara ders vermeliyiz.

Sarı Sendika ile İETT arasında yapılan sözleşme işçiler açısından yüz karası olduğu için bizlere dağıtılmamaktadır. Ancak şunu iyi bilsinler ki yasalara aykırı sözleşme hükümleri geçersizdir.

İşveren yanlısı sarı sendikacılar bizleri sömürdükce daha tutarlı mücadele vermek zorundayız.

Sarı Sendikacılar her zaman korku ve telaş içindedirler çünkü bunların Emeğe saygıları yoktur. İşçilerin uyanması ile çıkarları son bulacaktır.

İş veren iş yerinde iş güvenliğini sağlamak, araç ve gereçleri noksansız bulundurmak zorundadır. Tattbikatta böyle olmadığını görüyorsun. Senin peşinden gittiğin sarı sendika yöneticileri hangi sorunumuza ciddi olarak eğildiler.

Senelerdir Sarı Sendikaların Başı olan Türk-İş üyelerini bilinçlendirme yerine bölücülüğü öğretti greve hayır demeği öğretti. Gerçeği gör ve sarı sendikadan ayrıl, senin sendikan Güçlü Genel-İş tir.

İETT de Yasal grev yapan bizler için sarı sendikacılar ve iş veren Saffet Koftav milli servete 7 milyon zarar verildi diye çamur attılar, bizler bunları yasalar önünde isbatlamaya hazırız.

Sarı Sendikacılar bizlerden senelerdir kestiğiniz aidatlar ve diğer ücretleri İETT kampında ve boğazda çabulcularımızla yerken Enayilerin paralarını yiyiyoruz diyordunuz unutulmadı.

Bizler İETT işçileri olarak bunların hesabını önümüzdeki günlerde sormakta kararlıyız.
Geçmiş Bayramınız kutlu olsun!
Saygı ve Selamlar

İETT işçileri

OTOMATİK TELEKS ŞEBEKESİ
5 KURUŞ
TÜRKİYE CUMHURİYETİ
POSTA
TEFERRÜK TOPKAPI - İSTANBUL 1975

Sayın = Aydoğan Tarış
İSTA Haber Ajansı Çatalçeşme sok. No: 5/4
Cağaloğlu / İST.